

MOST V EV KM 123,362
NOVÝ STAV – POHLED
M 1:50
ŘEZ D-D

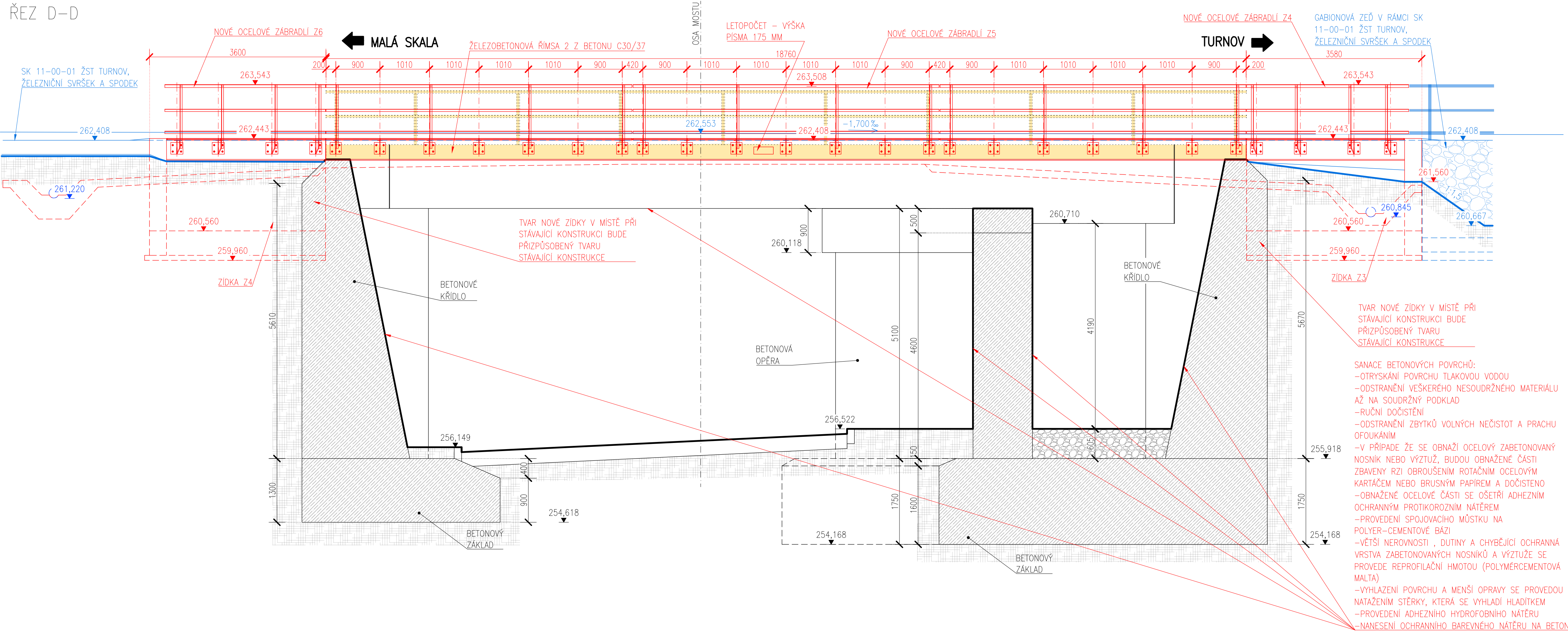

SROVNÁVACÍ ROVINA 252,000 M.N.M.

MOST V EV KM 123,362
NOVÝ STAV – POHLED
M 1:50
ŘEZ E–E

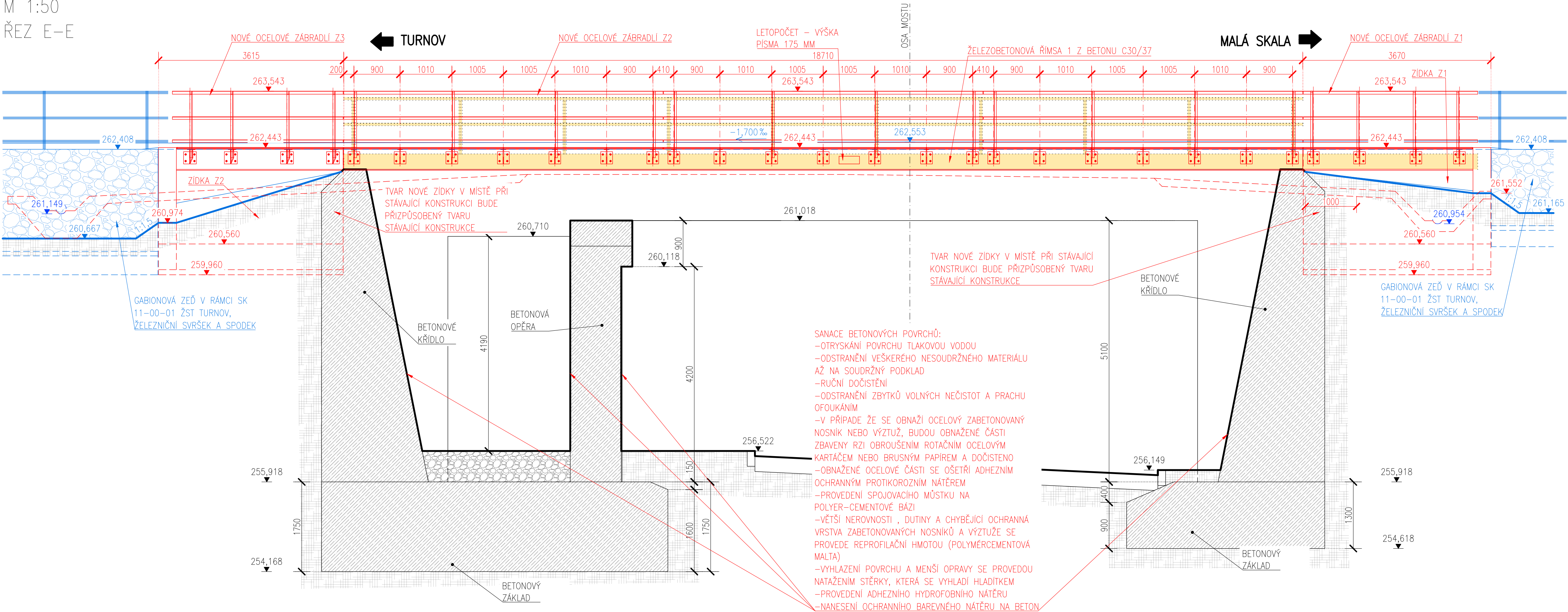

SROVNÁVACÍ ROVINA 252,000 M.N.M.

Státní fond dopravní infrastruktury			
Jiná ověření:	Paní:		
Orientační schéma:	Razítko oprávněné osoby:		
Podpis: Datum:			
Revize:	Datum:	Popis:	Kontroloval:
-	-	-	-
-	-	-	-
-	-	-	-
000	30.11.2022	Dokumentace pro územní řízení k čístopisu	Ing. Marie Peterková
Stavebník/Investor:	Správa železnic, státní organizace	 SPRÁVA ŽELEZNIC	
Adresa:	Dlážděná 1003/7, 110 00 Praha 1		
Zástupce investora:	Stavební správa západ		
Adresa:	Sokolovská 1995/278, 190 00 Praha 9		
Zhotovitel díla:	PROJEKT servis spol. s r.o.		
Adresa:	U Elektrky 830/2b, 198 00 Praha 9		
Kontakt:	T: +420 281 090 860 E: firma@projekt-servis.cz		
Zhotovitel objektu:	DIPONT s.r.o.		
Adresa:	Libouchec č.p. 505, 403 35 Libouchec		
Kontakt:	T: +420 475 201 640 E: dipont@dipont.cz		
Hlavní projektant (HIP):	Ing. Martin Koudelka	Specialista:	Ing. Martin Píšek
Název stavby/akce:	Rekonstrukce žst. Turnov	Označení investora: S631700077	
Název části:	Mosty, propustky a zdi	Označení zhotovitele: ZAK-2021-13	
Název objektu/dílčí části:	Železniční most v ev. km 123,362	Označení části: D.2.1.4	
Název přílohy:	Nový stav - pohledy	Označení objektu/komplexu: SO 11-20-01	
Název dílčí části přílohy:	-	Číslo přílohy: 2. 033	
Odpovědný projektant:	Zpracovatel přílohy:	Měřítko: 1:50	Stupeň dokumentace:
Ing. Martin Píšek	Ing. Matej Potančok	Formáty: 8xA4	DUR
Kraj:	Katastrální území:	TUDU:	Smluvní datum zpracování:
Liberecký	Turnov [771601]	1051	30.11.2022
Úvodní informace	Seznam dokumentů	Části	Objekt
5 0 3 1 7 0 0 0 0 7 7	0 0 0 0 X	0 2 1 0 X	5 0 1 1 2 0 0 1 X X
Filozofie	Průběh	Výkres	Revizce
0 0 0 0 0 0 0 0 0 0 0	0 0 0 0 0 0 0 0 0 0 0	0 0 0 0 0 0 0 0 0 0 0	0 0 0 0 0 0 0 0 0 0 0